

TESTO DI LEGGE	ADEMPIMENTI PER LE SCUOLE DELL'INFANZIA	
	<b>ISTITUZIONE AUTONOMA SCOLASTICA PARITARIA:</b>	
	- Denominazione:	<b>SCUOLA DELL'INFANZIA "DON F. FACCHETTI"</b>
	- Cod. meccanografico:	<b>MI1464008</b>
	- Indirizzo:	<b>VIA S. SEBASTIANO, 8</b>
	- CAP:	<b>20015</b>
	- Comune:	<b>Parabiago (Milano)</b>
	- Natura giuridica dell'Ente:	<b>PARROCCHIA</b>
a) l'organizzazione interna, con particolare riferimento all'articolazione degli uffici e all'organigramma;	<b>ORGANIZZAZIONE INTERNA:</b>	
	- N. Sezioni:	<b>4</b>
	- Responsabile della Scuola:	<b>Presidente/Legale rappresentante</b>
	- Organo Gestore:	<b>Comitato di gestione</b>
	- Coordinatore/trice con insegnamento:	<b>Si</b>
	- SCUOLA INFANZIA: Docenti n.:	<b>5</b>
	- SCUOLA INFANZIA: Personale non docente n.:	<b>1</b>
	- SCUOLA INFANZIA: Personale ATA n.:	<b>1</b>
	- PRIMA INFANZIA: Educatrici n.:	<b>0</b>
	- PRIMA INFANZIA: Personale ATA n.:	<b>0</b>
	- Ufficio di Segreteria n.:	<b>1</b>
	- Altro:	

b) le informazioni relative ai titolari di incarichi di collaborazione o consulenza, compresi gli estremi dell'atto di conferimento dell'incarico, il curriculum vitae e il compenso erogato;	<b>INCARICHI DI COLLABORAZIONE O CONSULENZA:</b>	
	- Nell'anno scolastico 2021-2022 indicare se vi sono stati incarichi di collaborazione/consulenza con specifico riferimento all'attività scolastica: [Si precisa che trattasi di incarichi "ad personam" non ad enti, associazioni, cooperative o società].	<b>No</b>
	- Indicare il numero totale di contratti:	<b>0</b>
c) il conto annuale del personale e delle relative spese sostenute, con particolare riferimento ai dati relativi alla dotazione organica e al personale effettivamente in servizio e al relativo costo, nonché i tassi di assenza;	<b>COSTO DEL PERSONALE:</b>	
	- il costo complessivo annuale del personale dipendente, relativo all'esercizio 2021 ammonta ad euro:	<b>243000</b>
	- il tasso di assenza percentuale di tutto il personale nell'a.s. 2021/2022 è del:	<b>7 %</b>
d) i dati relativi al personale in servizio con contratto di lavoro non a tempo indeterminato;	<b>PERSONALE A TEMPO DETERMINATO:</b>	
	- Docenti n.:	<b>1</b>
	- Personale non docente n.:	<b>0</b>
	- Personale ATA n.:	<b>0</b>
	- Educatori prima infanzia n.:	<b>0</b>
e) i documenti e gli allegati del bilancio preventivo e del conto consuntivo;	<b>DOCUMENTI E ALLEGATI AL BILANCIO:</b>	
		<b>Il bilancio e gli eventuali relativi allegati sono conservati presso la segreteria della scuola</b>
f) le informazioni relative ai beni immobili e agli atti di gestione del patrimonio.	<b>PROPRIETA' BENI IMMOBILIARI:</b>	
	- L'Ente (scuola) è proprietario dell'immobile:	<b>Si</b>

**ORGANIGRAMMA DELLA SCUOLA DELL'INFANZIA: SCUOLA DELL'INFANZIA "DON F. FACCHETTI"  
N° SEZIONI: 4**

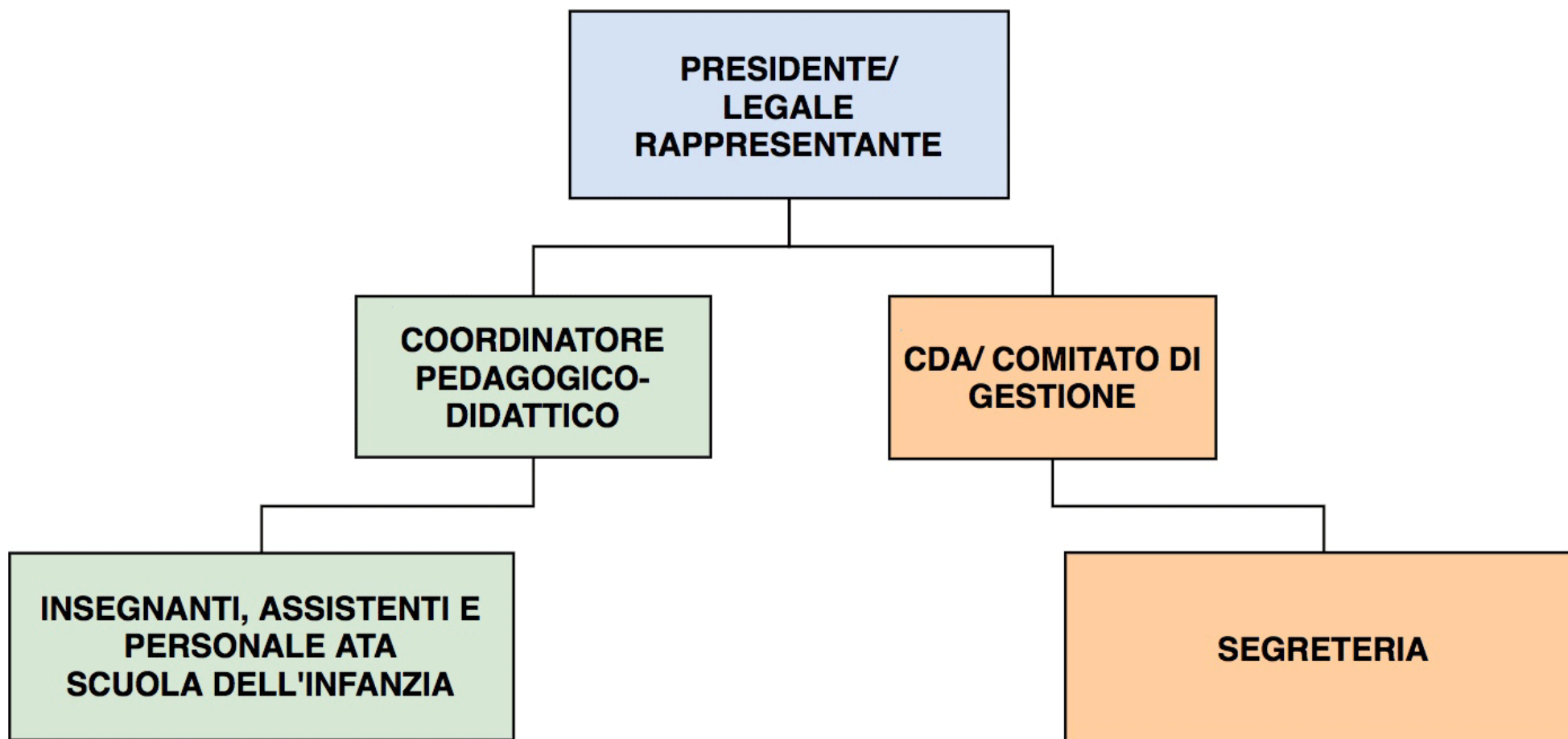

**CONTO ECONOMICO dal al 31/12/2021**  
**ATTIVITA' CONTABILE 8**

**ESERCIZIO 2021**  
per cassa

**CONTO ECONOMICO**

**Attività IVA 8 851000 Istruzione di grado preparatorio: scuole dell'infra**

**RICAVI**

Conto	Part.	Descrizione	Saldo non rettificato	Rettifiche		Saldo finale	% non imp.	Quota non imp.	Importo reddito
				Storno	Integr.				
<b>70</b>		<b>RICAVI DELLE VENDITE E DELLE PRESTAZ</b>	<b>162.300,00</b>			<b>162.300,00</b>			<b>162.300,00</b>
<b>70.01</b>		<b>VENDITE PRODOTTI FINITI E MERCI</b>	<b>2.447,00</b>			<b>2.447,00</b>			<b>2.447,00</b>
70.01.55		Ricavi per donazione	2.447,00			2.447,00			2.447,00
<b>70.06</b>		<b>CORRISPETTIVI</b>	<b>159.853,00</b>			<b>159.853,00</b>			<b>159.853,00</b>
70.06.01		Corrispettivi	159.853,00			159.853,00			159.853,00
<b>73</b>		<b>ALTRI RICAVI E PROVENTI</b>	<b>161.825,02</b>			<b>161.825,02</b>		<b>5.908,00</b>	<b>155.917,02</b>
<b>73.01</b>		<b>PROVENTI DIVERSI</b>	<b>161.825,02</b>			<b>161.825,02</b>		<b>5.908,00</b>	<b>155.917,02</b>
73.01.13		risarcimenti da terzi	2.020,00			2.020,00			2.020,00
73.01.29		Contributo ART.25 DL 34 Covid-19	5.908,00			5.908,00	100,00	5.908,00	0,00
73.01.35		Arrotondamenti attivi diversi	66,97			66,97			66,97
73.01.51		Altri ricavi e proventi imponibili	153.830,05			153.830,05			153.830,05
<b>85</b>		<b>PROVENTI FINANZIARI</b>	<b>36,52</b>			<b>36,52</b>			<b>36,52</b>
<b>85.11</b>		<b>PROVENTI FINANZIARI VARI</b>	<b>36,52</b>			<b>36,52</b>			<b>36,52</b>
85.11.13		Interessi attivi su c/c bancari	32,84			32,84			32,84
85.11.17		Interessi attivi diversi imponibili	3,68			3,68			3,68
		<b>Totale Ricavi</b>	<b>324.161,54</b>			<b>324.161,54</b>		<b>5.908,00</b>	<b>318.253,54</b>
		<b>Perdita del periodo</b>	<b>22.148,03-</b>			<b>18.369,41</b>			<b>23.951,37</b>

**COSTI**

Conto	Part.	Descrizione	Saldo non rettificato	Rettifiche		Saldo finale	% inced.	Quota inced.	Importo reddito
				Storno	Integr.				
<b>75</b>		<b>ACQUISTI DI BENI</b>	<b>29.568,91</b>			<b>29.568,91</b>			<b>29.568,91</b>
<b>75.01</b>		<b>ACQUISTI PER PRODUZ.DI BENI E PER RIVI</b>	<b>25.459,82</b>			<b>25.459,82</b>			<b>25.459,82</b>
75.01.03		acquisto merci/prodotti	17.728,39			17.728,39			17.728,39
75.01.05		Acquisti materiali di consumo	7.731,43			7.731,43			7.731,43
<b>75.07</b>		<b>ACQUISTI DIVERSI</b>	<b>4.109,09</b>			<b>4.109,09</b>			<b>4.109,09</b>
75.07.01		Acquisto beni strumentali < 516,46 €	222,68			222,68			222,68
75.07.31		Cancelleria varia	2.589,80			2.589,80			2.589,80
75.07.53		Vestiario	1.296,61			1.296,61			1.296,61
<b>76</b>		<b>ACQUISTI DI SERVIZI</b>	<b>47.022,85</b>			<b>47.022,85</b>		<b>269,22</b>	<b>46.753,63</b>
<b>76.05</b>		<b>COSTI ACCESSORI PER ACQUISTI</b>	<b>30,50</b>			<b>30,50</b>			<b>30,50</b>
76.05.01		Trasporti	30,50			30,50			30,50
<b>76.09</b>		<b>COSTI PER UTENZE</b>	<b>42.271,99</b>			<b>42.271,99</b>		<b>269,22</b>	<b>42.002,77</b>
76.09.02		Spese telefoniche ordinarie	1.346,08			1.346,08	20,00	269,22	1.076,86
76.09.13		Energia elettrica	4.010,71			4.010,71			4.010,71
76.09.15		Riscaldamento	5.728,00			5.728,00			5.728,00
76.09.21		Acqua potabile	1.084,92			1.084,92			1.084,92
76.09.31		Pulizia locali	30.102,28			30.102,28			30.102,28
<b>76.11</b>		<b>MANUTENZIONI MACCHINARI E ATTREZZA'</b>	<b>4.720,36</b>			<b>4.720,36</b>			<b>4.720,36</b>
76.11.01		Manutenzione impianti e macchinari	2.391,50			2.391,50			2.391,50
76.11.03		Manutenzione attrezzature	2.280,06			2.280,06			2.280,06
76.11.09		Canoni di manutenz.impianti e macchinari	48,80			48,80			48,80
<b>78</b>		<b>PRESTAZIONI DI LAVORO NON DIPENDENT</b>	<b>24.579,91</b>			<b>24.579,91</b>			<b>24.579,91</b>
<b>78.01</b>		<b>PRESTAZIONI DI LAVORO AUTONOMO</b>	<b>24.579,91</b>			<b>24.579,91</b>			<b>24.579,91</b>
78.01.02		Consulenze ammin.e fiscali (ordinarie)	8.515,60			8.515,60			8.515,60
78.01.15		Consulenze non afferenti diverse	6.750,01			6.750,01			6.750,01
78.01.25		Altri costi per prestaz.di terzi affer.							0,00
78.01.27		Altri costi prestaz.di terzi non affer.	4.011,93			4.011,93			4.011,93
78.01.33		Lav.aut.occasion.x centro estivo	5.302,37			5.302,37			5.302,37
<b>79</b>		<b>SPESE AMMIN..COMM. E DI RAPPRESENTA</b>	<b>588,00</b>			<b>588,00</b>			<b>588,00</b>
<b>79.01</b>		<b>SPESE COMMERCIALI E DI VIAGGIO</b>	<b>425,00</b>			<b>425,00</b>			<b>425,00</b>
79.01.11		convegni e corsi	425,00			425,00			425,00
<b>79.05</b>		<b>SPESE AMMINISTRATIVE E GENERALI</b>	<b>163,00</b>			<b>163,00</b>			<b>163,00</b>
79.05.41		Vidimazioni e certificati	30,00			30,00			30,00

<b>CONTO ECONOMICO dal</b>	<b>al 31/12/2021</b>	<b>ESERCIZIO 2021</b>
<b>ATTIVITA' CONTABILE 8</b>		per cassa

**CONTO ECONOMICO**

**Attività IVA 8 851000 Istruzione di grado preparatorio: scuole dell'infra**

**COSTI**

Conto	Part.	Descrizione	Saldo non rettificato	Rettifiche		Saldo finale	% inced.	Quota inced.	Importo reddito
				Storno	Integr.				
79.05.43		Valori bollati	133,00			133,00			133,00
<b>81</b>		<b>COSTI PERSONALE DIPENDENTE</b>	<b>198.191,75</b>		<b>21.120,51</b>	<b>219.312,26</b>			<b>219.312,26</b>
<b>81.01</b>		<b>COSTI PERSONALE DIPENDENTE</b>	<b>197.553,95</b>		<b>21.120,51</b>	<b>218.674,46</b>			<b>218.674,46</b>
81.01.01		Retribuzioni lorde dipendenti ordinari	156.831,12		4.240,73	161.071,85			161.071,85
81.01.25		Oneri sociali fiscalizz. dipend.ordinari	39.825,14		1.246,20	41.071,34			41.071,34
81.01.34		Quote TFR dipend.ordinari (in azienda)			15.573,09	15.573,09			15.573,09
81.01.49		Premi INAIL	897,69		60,49	958,18			958,18
<b>81.03</b>		<b>COSTI DIVERSI PERSONALE DIPENDENTE</b>	<b>637,80</b>			<b>637,80</b>			<b>637,80</b>
81.03.31		Ricerca, formazione e addestramento	247,80			247,80			247,80
81.03.55		Visite mediche/corsi x secur.e privacy	390,00			390,00			390,00
<b>83</b>		<b>ONERI DIVERSI DI GESTIONE</b>	<b>1.790,62</b>			<b>1.790,62</b>		<b>25,62</b>	<b>1.765,00</b>
<b>83.05</b>		<b>ONERI TRIBUTARI</b>	<b>1.170,00</b>			<b>1.170,00</b>			<b>1.170,00</b>
83.05.31		Tassa raccolta e smaltimento rifiuti	1.170,00			1.170,00			1.170,00
<b>83.07</b>		<b>ALTRI COSTI DI ESERCIZIO</b>	<b>620,62</b>			<b>620,62</b>		<b>25,62</b>	<b>595,00</b>
83.07.05		Spese, perdite e sopravv.passive inced.	15,26			15,26	100,00	15,26	0,00
83.07.07		Sanzioni. penalità e multe	10,36			10,36	100,00	10,36	0,00
83.07.11		Contributi associativi	595,00			595,00			595,00
<b>86</b>		<b>ONERI FINANZIARI</b>	<b>271,47</b>			<b>271,47</b>		<b>31,20</b>	<b>240,27</b>
<b>86.01</b>		<b>ONERI FINANZIARI VERSO BANCHE</b>	<b>238,27</b>			<b>238,27</b>			<b>238,27</b>
86.01.05		Commissioni e spese bancarie	238,27			238,27			238,27
<b>86.03</b>		<b>ONERI FINANZIARI DIVERSI</b>	<b>33,20</b>			<b>33,20</b>		<b>31,20</b>	<b>2,00</b>
86.03.13		Interessi passivi versam.iva trimestrali	31,20			31,20	100,00	31,20	0,00
86.03.45		Interessi passivi di mora	2,00			2,00			2,00
<b>90</b>		<b>AMMORTAMENTI</b>			<b>19.396,93</b>	<b>19.396,93</b>			<b>19.396,93</b>
<b>90.01</b>		<b>AMMORT.TI IMMOBILIZZAZIONI IMMATERIA</b>			<b>11.943,62</b>	<b>11.943,62</b>			<b>11.943,62</b>
90.01.53		Amm.to altre spese pluriennali			11.943,62	11.943,62			11.943,62
<b>90.03</b>		<b>AMMORT. IMMOBILIZZ. MATERIALI</b>			<b>7.453,31</b>	<b>7.453,31</b>			<b>7.453,31</b>
90.03.25		Amm.ti ordinari attrezz.varia e minuta			4.783,03	4.783,03			4.783,03
90.03.27		Amm.ti ordinari mobili e arredi			2.240,38	2.240,38			2.240,38
90.03.31		Amm.ord.macchine d'ufficio elettroniche			429,90	429,90			429,90
		<b>Totale Costi</b>	<b>302.013,51</b>		<b>40.517,44</b>	<b>342.530,95</b>		<b>326,04</b>	<b>342.204,91</b>

Segue

<b>CONTO ECONOMICO dal</b>	<b>al 31/12/2021</b>	<b>ESERCIZIO 2021</b>
<b>ATTIVITA' CONTABILE 8</b>		per cassa

### CONTO ECONOMICO

**Attività IVA** 10 563000 Bar e altri esercizi simili senza cucina

#### COSTI

Conto	Part.	Descrizione	Saldo non rettificato	Rettifiche		Saldo finale	% in ded.	Quota in ded.	Importo reddito
				Storno	Integr.				
75		ACQUISTI DI BENI	68,67-			68,67-			68,67-
75.05		VARIAZIONI ATTIVE SU ACQUISTI	68,67-			68,67-			68,67-
75.05.05		Premi su acquisti	68,67-			68,67-			68,67-
76		ACQUISTI DI SERVIZI	65,58			65,58			65,58
76.11		MANUTENZIONI MACCHINARI E ATTREZZA'	65,58			65,58			65,58
76.11.01		Manutenzione impianti e macchinari	65,58			65,58			65,58
		<b>Totale Costi</b>	<b>3,09-</b>			<b>3,09-</b>			<b>3,09-</b>
		<b>Utile del periodo</b>	<b>3,09</b>			<b>3,09</b>			<b>3,09</b>

#### RISULTATO CONTO ECONOMICO

Att.IVA	Descrizione	Ris.d'esercizio		Ricavi non imp.	Costi in ded.	Ris.fiscale	
8	Istruzione di grado preparatorio: scuole dell'infra	Perdita	18.369,41-	5.908,00	326,04	Perdita	23.951,37-
10	Bar e altri esercizi simili senza cucina	Utile	3,09	0,00	0,00	Utile	3,09
<b>Totale Attività</b>		<b>Perdita</b>	<b>18.366,32-</b>	<b>5.908,00</b>	<b>326,04</b>	<b>Perdita</b>	<b>23.948,28-</b>